

# 2014

## Memoria Estadística



CONSORCIO  
PROVINCIAL DE RESIDUOS  
PALENCIA

## 1. ÁMBITO GEOGRÁFICO DE GESTIÓN: Datos de Referencia

	nº	población
municipios que vierten al CTR	188	166.932
directamente	90	121.865
a través de ET	98	45.067
municipios ET Guardo	5	9.900
municipios ET Aguilar	17	13.860
municipios ET Saldaña	28	8.254
municipios ET Osorno	48	13.053
municipios Alcor-Campos	7	1.291
municipios Campos	14	2.728
municipios Campos-Nava	19	5.649
municipios Canal del Pisuerga	15	3.767
municipios Cerrato	16	19.285
municipios Valles del Cerrato	6	2.210
municipios Villas del Bajo Carrión Ucieza	12	6.286

	nº	población
municipios provincia selectiva PC	51	70.559
municipios Provincia selectiva EELL	71	74.093
Palencia ciudad	1	81.552

Palencia provincia	187	86.283
Palencia ciudad	1	81.552

## 2. Residuos Domésticos (tn) tratados en el CTR procedentes de la PROVINCIA y de la CAPITAL

	ENERO	FEBRERO	MARZO	ABRIL	MAYO	JUNIO	JULIO	AGOSTO	SEPTIEMBRE	OCTUBRE	NOVIEMBRE	DICIEMBRE	TOTAL AÑO
ET AGUILAR DE CAMPÓO	485,58	379,98	436,28	519,68	470,54	478,10	628,04	691,86	535,80	520,24	423,38	418,40	<b>5.987,88</b>
ET GUARDO	401,78	264,90	319,24	333,22	285,92	300,22	344,06	353,16	312,10	347,10	314,18	284,28	<b>3.860,16</b>
ET OSORNO	416,78	335,82	390,82	454,54	430,72	420,60	605,90	699,30	534,88	471,96	389,44	365,32	<b>5.516,08</b>
ET SALDAÑA	244,22	181,34	215,30	284,68	244,70	261,94	356,96	436,62	343,96	290,12	223,46	216,60	<b>3.299,90</b>
CAMPOS NAVA	150,99	111,16	131,99	154,30	149,34	161,14	191,14	221,09	190,50	159,85	131,97	125,21	<b>1.878,68</b>
CANAL PISUERGA	108,48	85,20	105,88	127,38	118,88	123,52	159,46	215,12	164,76	134,36	115,70	96,96	<b>1.555,70</b>
CARRIÓN UCIEZA	214,21	166,62	194,82	213,44	215,85	239,53	266,06	275,10	248,55	230,45	182,23	175,87	<b>2.622,73</b>
ALCOR CAMPOS	35,54	26,92	33,70	33,96	38,72	40,74	49,38	62,26	52,46	38,84	29,34	30,46	<b>472,32</b>
CAMPOS-NAVA	80,02	66,82	75,78	95,34	85,38	98,08	123,92	143,08	116,68	89,62	75,26	69,70	<b>1.119,68</b>
CERRATO	594,87	479,17	540,20	533,88	565,82	571,35	619,87	639,32	623,98	599,21	523,84	513,18	<b>6.804,69</b>
VALLE DEL CERRATO	66,84	52,14	63,32	80,16	80,68	78,16	110,44	159,58	111,48	82,50	71,48	64,48	<b>1.021,26</b>
<b>TOTAL RU PROVINCIA</b>	<b>2.799,31</b>	<b>2.150,07</b>	<b>2.507,33</b>	<b>2.830,58</b>	<b>2.686,55</b>	<b>2.773,38</b>	<b>3.455,23</b>	<b>3.896,49</b>	<b>3.235,15</b>	<b>2.964,25</b>	<b>2.480,28</b>	<b>2.360,46</b>	<b>34.139,08</b>
EELL PROVINCIA	37,54	31,06	34,38	37,08	36,52	37,16	46,14	45,32	40,22	38,22	31,72	27,72	<b>443,08</b>
EELL CONT. CASTRO	36,26	29,32	32,04	35,48	33,82	35,38	42,76	44,16	39,06	35,32	29,82	26,28	<b>419,7</b>
<b>TOTAL RD PROVINCIA</b>	<b>2.836,85</b>	<b>2.181,13</b>	<b>2.541,71</b>	<b>2.867,66</b>	<b>2.723,07</b>	<b>2.810,54</b>	<b>3.501,37</b>	<b>3.941,81</b>	<b>3.275,37</b>	<b>3.002,47</b>	<b>2.512,00</b>	<b>2.388,18</b>	<b>34.582,16</b>

	ENERO	FEBRERO	MARZO	ABRIL	MAYO	JUNIO	JULIO	AGOSTO	SEPTIEMBRE	OCTUBRE	NOVIEMBRE	DICIEMBRE	TOTAL AÑO
PALENCIA RU	2.364,63	1.895,67	2.114,52	2.011,18	2.162,91	2.124,80	2.077,40	1.966,39	2.122,85	2.209,93	2.159,24	2.036,95	<b>25.246,47</b>
PUNTO LIMPIO	4,78	3,40	3,46	4,86	5,58	4,72	5,58	3,84	5,58	3,64	2,76	1,34	<b>49,54</b>
URBASER ZONAS VERDES	20,78	8,92	13,50	3,54			4,80			0,88	0,68	6,02	<b>59,12</b>
URBASER CAMPO DE GOLF ISLA	4,38	1,30	1,42	14,80	9,70		3,02	2,26	3,10	4,28	6,56	2,74	<b>53,56</b>
<b>TOTAL RU PALENCIA</b>	<b>2.394,57</b>	<b>1.909,29</b>	<b>2.132,90</b>	<b>2.034,38</b>	<b>2.178,19</b>	<b>2.129,52</b>	<b>2.090,80</b>	<b>1.972,49</b>	<b>2.131,53</b>	<b>2.218,73</b>	<b>2.169,24</b>	<b>2.047,05</b>	<b>25.408,69</b>
EELL PALENCIA CIUDAD	116,40	91,26	96,80	98,02	99,22	94,26	95,78	83,66	98,24	98,64	93,64	89,04	<b>1.154,96</b>
<b>TOTAL RD PALENCIA CIUDAD</b>	<b>2.510,97</b>	<b>2.000,55</b>	<b>2.229,70</b>	<b>2.132,40</b>	<b>2.277,41</b>	<b>2.223,78</b>	<b>2.186,58</b>	<b>2.056,15</b>	<b>2.229,77</b>	<b>2.317,37</b>	<b>2.262,88</b>	<b>2.136,09</b>	<b>26.563,65</b>
<b>TOTAL RESIDUOS DOMÉSTICOS</b>	<b>5.347,82</b>	<b>4.181,68</b>	<b>4.771,41</b>	<b>5.000,06</b>	<b>5.000,48</b>	<b>5.034,32</b>	<b>5.687,95</b>	<b>5.997,96</b>	<b>5.505,14</b>	<b>5.319,84</b>	<b>4.774,88</b>	<b>4.524,27</b>	<b>61.145,81</b>



Tratamiento de RD en 2014

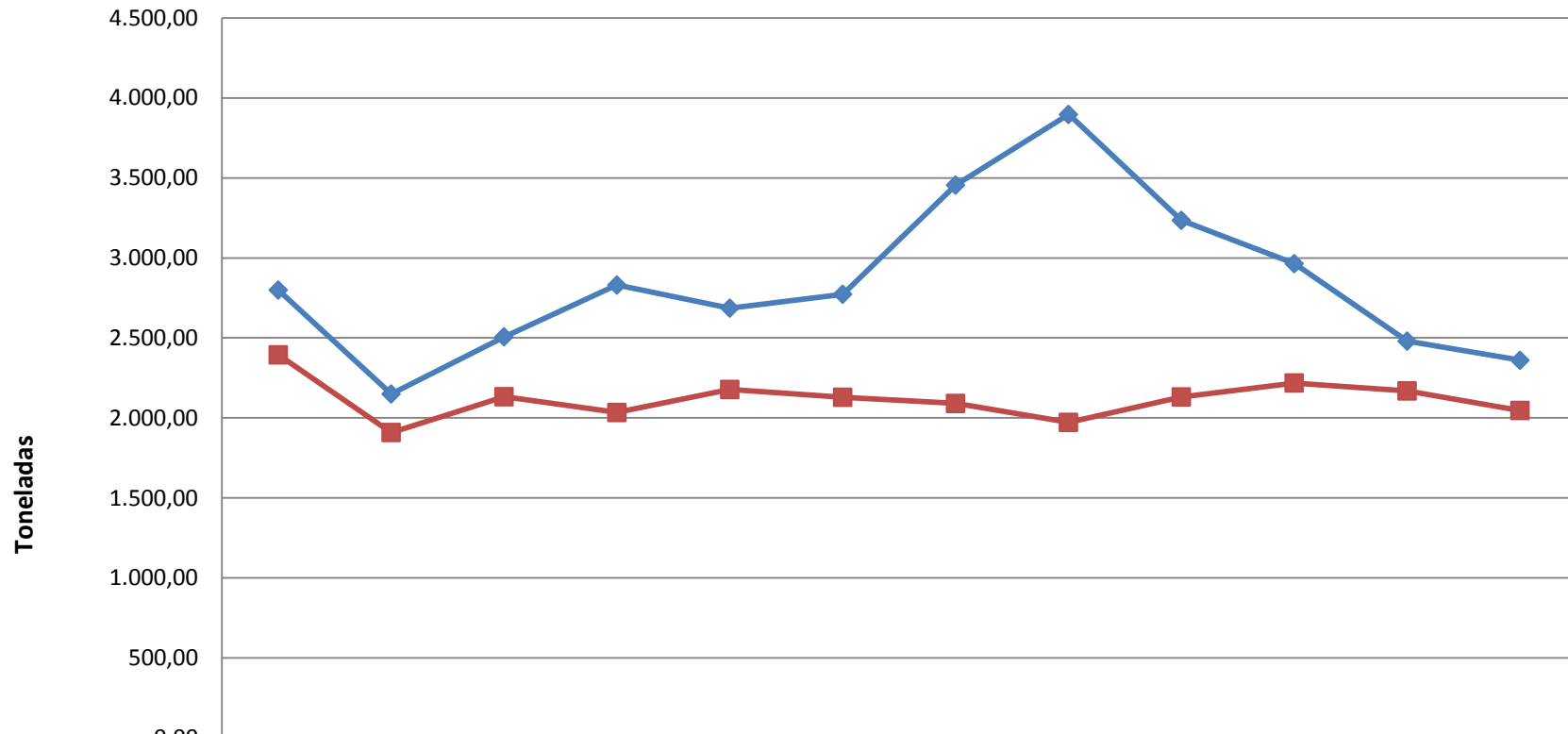

	ENERO	FEBRERO	MARZO	ABRIL	MAYO	JUNIO	JULIO	AGOSTO	SEPTIEMBRE	OCTUBRE	NOVIEMBRE	DICIEMBRE
TOTAL RD PROVINCIA	2.799,31	2.150,07	2.507,33	2.830,58	2.686,55	2.773,38	3.455,23	3.896,49	3.235,15	2.964,25	2.480,28	2.360,46
TOTAL RD PALENCIA	2.394,57	1.909,29	2.132,90	2.034,38	2.178,19	2.129,52	2.090,80	1.972,49	2.131,53	2.218,73	2.169,24	2.047,05

### RU (tn) recibido y tratado en el CTR, por Estaciones de Transferencia y Mancomunidades.

	ENERO	FEBRERO	MARZO	ABRIL	MAYO	JUNIO	JULIO	AGOSTO	SEPTIEM.	OCTUB	NOVIEM.	DICIEM.	TOTAL AÑO
ET AGUILAR DE CAMPÓO	485,58	379,98	436,28	519,68	470,54	478,10	628,04	691,86	535,80	520,24	423,38	418,40	5.987,88
ET GUARDO	401,78	264,90	319,24	333,22	285,92	300,22	344,06	353,16	312,10	347,10	314,18	284,28	3.860,16
ET OSORNO	416,78	335,82	390,82	454,54	430,72	420,60	605,90	699,30	534,88	471,96	389,44	365,32	5.516,08
ET SALDAÑA	244,22	181,34	215,30	284,68	244,70	261,94	356,96	436,62	343,96	290,12	223,46	216,60	3.299,90
CAMPOS NAVA	150,99	111,16	131,99	154,30	149,34	161,14	191,14	221,09	190,50	159,85	131,97	125,21	1.878,68
CANAL PISUERGA	108,48	85,20	105,88	127,38	118,88	123,52	159,46	215,12	164,76	134,36	115,70	96,96	1.555,70
CARRIÓN UCIEZA	214,21	166,62	194,82	213,44	215,85	239,53	266,06	275,10	248,55	230,45	182,23	175,87	2.622,73
ALCOR CAMPOS	35,54	26,92	33,70	33,96	38,72	40,74	49,38	62,26	52,46	38,84	29,34	30,46	472,32
CAMPOS-NAVA	80,02	66,82	75,78	95,34	85,38	98,08	123,92	143,08	116,68	89,62	75,26	69,70	1.119,68
CERRATO	594,87	479,17	540,20	533,88	565,82	571,35	619,87	639,32	623,98	599,21	523,84	513,18	6.804,69
VALLE DEL CERRATO	66,84	52,14	63,32	80,16	80,68	78,16	110,44	159,58	111,48	82,50	71,48	64,48	1.021,26
<b>TOTAL RD PROVINCIA</b>	<b>2.799,31</b>	<b>2.150,07</b>	<b>2.507,33</b>	<b>2.830,58</b>	<b>2.686,55</b>	<b>2.773,38</b>	<b>3.455,23</b>	<b>3.896,49</b>	<b>3.235,15</b>	<b>2.964,25</b>	<b>2.480,28</b>	<b>2.360,46</b>	<b>34.139,08</b>

## Tn tratadas en 2014 ET y Mancomunidades

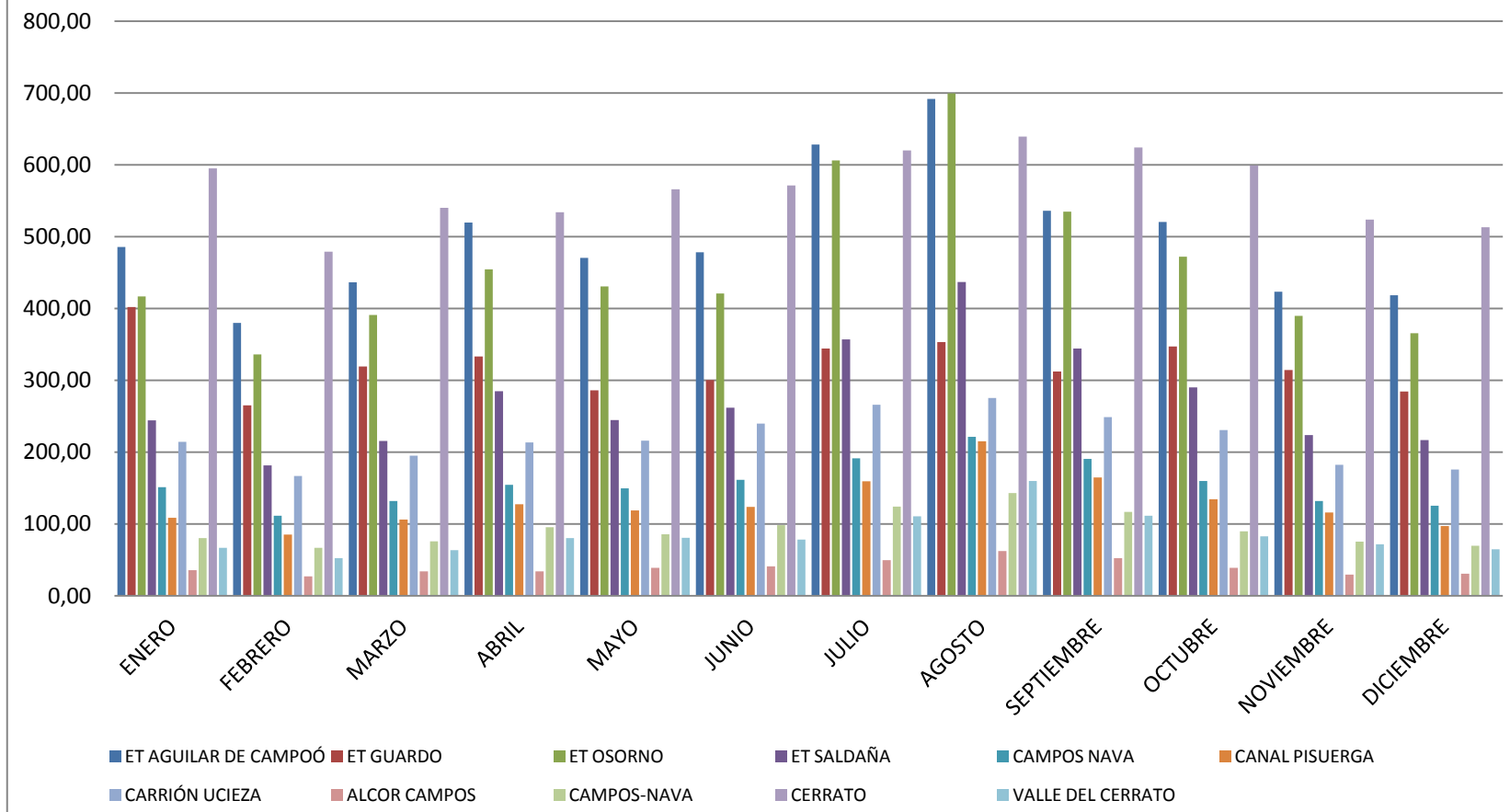

### 3. Indicador de producción de RU y EELL: Kgs por habitante y día

	ENERO	FEBRERO	MARZO	ABRIL	MAYO	JUNIO	JULIO	AGOSTO	SEPTIEMBRE	OCTUBRE	NOVIEMBRE	DICIEMBRE	AÑO
ET AGUILAR DE CAMPÓO	1,13	0,88	1,02	1,21	1,10	1,11	1,46	1,61	1,25	1,21	0,99	0,97	1,18
ET GUARDO	1,31	0,86	1,04	1,09	0,93	0,98	1,12	1,15	1,02	1,13	1,02	0,93	1,07
ET OSORNO	1,03	0,83	0,97	1,12	1,06	1,04	1,50	1,73	1,32	1,17	0,96	0,90	1,16
ET SALDAÑA	0,95	0,71	0,84	1,11	0,96	1,02	1,40	1,71	1,34	1,13	0,87	0,85	1,10
CAMPOS NAVA	0,86	0,63	0,75	0,88	0,85	0,92	1,09	1,26	1,09	0,91	0,75	0,71	0,91
CANAL PISUERGA	0,93	0,73	0,91	1,09	1,02	1,06	1,37	1,84	1,41	1,15	0,99	0,83	1,13
CARRIÓN UCIEZA	1,10	0,86	1,00	1,10	1,11	1,23	1,37	1,41	1,28	1,18	0,94	0,90	1,14
ALCOR CAMPOS	0,89	0,67	0,84	0,85	0,97	1,02	1,23	1,56	1,31	0,97	0,73	0,76	1,00
CAMPOS-NAVA	0,46	0,38	0,43	0,54	0,49	0,56	0,71	0,82	0,67	0,51	0,43	0,40	0,54
CERRATO	1,00	0,80	0,90	0,89	0,95	0,96	1,04	1,07	1,04	1,00	0,88	0,86	0,97
VALLE DEL CERRATO	0,98	0,76	0,92	1,17	1,18	1,14	1,61	2,33	1,63	1,20	1,04	0,94	1,27
TOTAL RU PROVINCIA	1,05	0,89	0,94	1,09	1,00	1,07	1,29	1,46	1,25	1,11	0,93	0,88	1,08
EE LL PALENCIA PROVINCIA	0,016	0,014	0,014	0,016	0,015	0,016	0,019	0,019	0,018	0,015	0,013	0,011	0,02

TOTAL RU CIUDAD	0,95	0,84	0,84	0,83	0,86	0,87	0,83	0,78	0,87	0,88	0,86	0,81	0,85
EELL PALENCIA CIUDAD	0,046	0,040	0,038	0,040	0,039	0,039	0,038	0,033	0,040	0,039	0,037	0,035	0,039

PROVINCIA	1,05	0,89	0,94	1,09	1,00	1,04	1,29	1,46	1,21	1,11	0,93	0,88	1,08
CAPITAL	0,95	0,76	0,84	0,83	0,86	0,84	0,83	0,78	0,84	0,88	0,86	0,81	0,85



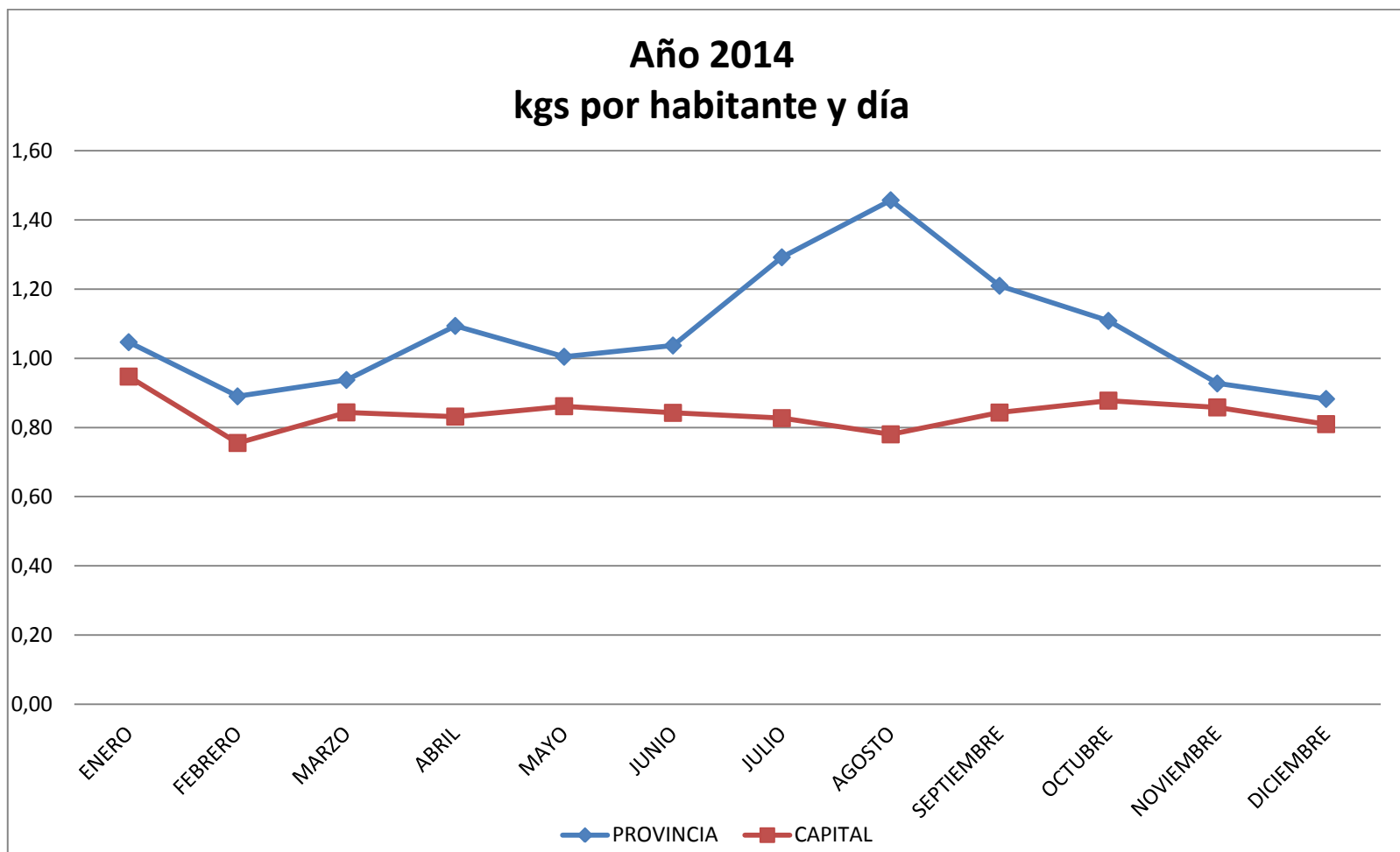

#### 4. ENVASES LIGEROS (kgs) recibidos y tratados en el CTR

	ENERO	FEBRERO	MARZO	ABRIL	MAYO	JUNIO	JULIO	AGOSTO	SEPT.	OCT.	NOVIEM.	DICIEMB.	TOTAL AÑO
PROVINCIA	36.260	29.320	32.040	35.480	33.820	35.380	42.760	44.160	39.060	35.320	29.820	26.280	419.700
MANC. DEL CERRATO	1.280	1.740	2.340	1.600	2.700	1.780	3.380	1.160	1.160	2.900	1.900	1.440	23.380
<b>TOTAL PROVINCIA</b>	<b>37.540</b>	<b>31.060</b>	<b>34.380</b>	<b>37.080</b>	<b>36.520</b>	<b>37.160</b>	<b>46.140</b>	<b>45.320</b>	<b>40.220</b>	<b>38.220</b>	<b>31.720</b>	<b>27.720</b>	<b>443.080</b>
PALENCIA CIUDAD	116.400	91.260	96.800	98.020	99.220	94.260	95.780	83.660	98.240	98.640	93.640	89.040	1.154.960
<b>TOTAL CAP y PROV</b>	<b>153.940</b>	<b>122.320</b>	<b>131.180</b>	<b>135.100</b>	<b>135.740</b>	<b>131.420</b>	<b>141.920</b>	<b>128.980</b>	<b>138.460</b>	<b>136.860</b>	<b>125.360</b>	<b>116.760</b>	<b>1.598.040</b>

## Año 2014 Tn de EE LL

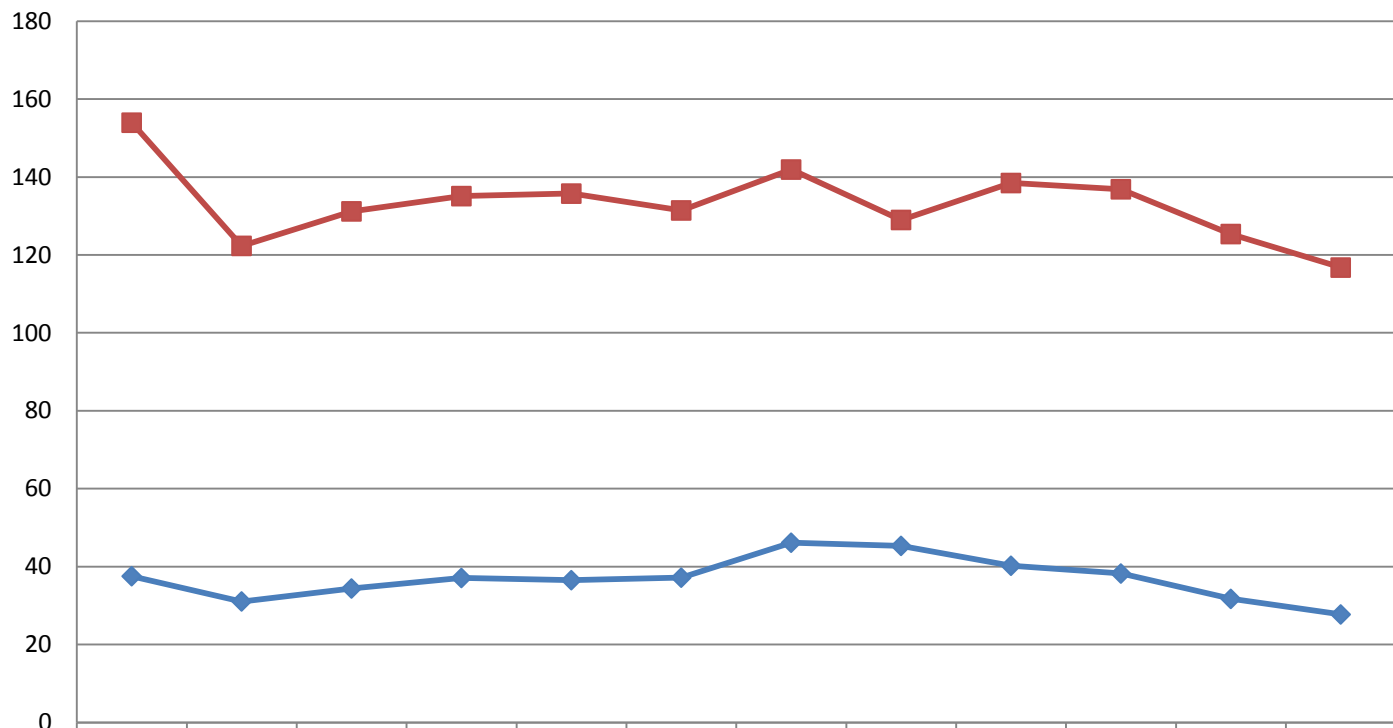

	ENERO	FEBRERO	MARZO	ABRIL	MAYO	JUNIO	JULIO	AGOSTO	SEPTIEMBRE	OCTUBRE	NOVIEMBRE	DICIEMBRE
EELL PALENCIA CIUDAD	116,40	91,26	96,80	98,02	99,22	94,26	95,78	83,66	98,24	98,64	93,64	89,04
EELL PROVINCIA	37,54	31,06	34,38	37,08	36,52	37,16	46,14	45,32	40,22	38,22	31,72	27,72

## 5. VARIACIONES INTERANUALES 2014 – 2013: Capital y Provincia

	ENERO	FEBRERO	MARZO	ABRIL	MAYO	JUNIO	JULIO	AGOSTO	SEPT.	OCT.	NOV.	DICIEMB.	AÑO
<b>RD PROVINCIAL 2014</b>	2.799,31	2.150,07	2.507,33	2.830,58	2.686,55	2.773,38	3.455,23	3.896,49	3.235,15	2.964,25	2.480,28	2.360,46	34.139,08
<b>RD CIUDAD 2014</b>	2.394,57	1.909,29	2.132,90	2.034,38	2.178,19	2.129,52	2.090,80	1.972,49	2.131,53	2.218,73	2.169,24	2.047,05	25.408,69
<b>TOTAL RD 2014</b>	5.193,88	4.059,36	4.640,23	4.864,96	4.864,74	4.902,90	5.546,03	5.868,98	5.366,68	5.182,98	4.649,52	4.407,51	59.547,77
<b>RD PROVINCIAL 2013</b>	2.835,65	2.202,20	2.425,12	2.919,93	2.864,10	2.735,47	3.615,30	4.009,28	2.918,51	2.955,45	2.557,83	2.276,80	34.315,64
<b>RD CIUDAD 2013</b>	2.460,89	1.869,69	2.062,55	2.007,73	2.122,74	2.098,00	2.067,45	1.920,88	2.056,88	2.236,24	2.122,46	2.027,24	25.052,75
<b>TOTAL RD 2013</b>	5.296,54	4.071,89	4.487,67	4.927,66	4.986,84	4.833,47	5.682,75	5.930,16	4.975,39	5.191,69	4.680,29	4.304,04	59.368,39
<b>RD PROVINCIAL 2012</b>	2.683,14	2.338,54	2.585,65	2.766,52	3.085,19	2.991,77	3.485,29	4.217,94	2.898,15	3.044,76	2.655,07	2.285,00	35.037,02
<b>RD CIUDAD 2012</b>	2.277,87	1.998,96	2.206,09	2.038,63	2.340,36	2.222,39	2.086,39	1.996,56	2.122,46	2.197,36	2.132,65	1.943,25	25.562,97
<b>TOTAL RD 2012</b>	4.961,01	4.337,50	4.791,74	4.805,15	5.425,55	5.214,16	5.571,68	6.214,50	5.020,61	5.242,12	4.787,72	4.228,25	60.599,99
<b>VARIAC. INTERAN. RD PROVINCIAL</b>	-36,34	-52,13	82,21	-89,35	-177,55	37,91	-160,07	-112,79	316,64	8,80	-77,55	83,66	-176,56
<b>VARIAC. INTERAN. RD CIUDAD</b>	-66,32	39,60	70,35	26,65	55,45	31,52	23,35	51,61	74,65	-17,51	46,78	19,81	355,94
<b>VARIAC. TOTAL RD PROV Y CIUDAD</b>	-102,66	-12,53	152,56	-62,70	-122,10	69,43	-136,72	-61,18	391,29	-8,71	-30,77	103,47	179,38
<b>VARIAC. % RU PROVINCIA</b>	-1,3%	-2,4%	3,4%	-3,1%	-6,2%	1,4%	-4,4%	-2,8%	10,8%	0,3%	-3,0%	3,7%	-0,5%
<b>VARIAC. % RU CIUDAD</b>	-2,7%	2,1%	3,4%	1,3%	2,6%	1,5%	1,1%	2,7%	3,6%	-0,8%	2,2%	1,0%	1,4%
<b>VARIAC. % TOTAL</b>	-1,9%	-0,3%	3,4%	-1,3%	-2,4%	1,4%	-2,4%	-1,0%	7,9%	-0,2%	-0,7%	2,4%	0,3%

	ENERO	FEBRERO	MARZO	ABRIL	MAYO	JUNIO	JULIO	AGOSTO	SEPT.	OCT.	NOV.	DICIEMB.	AÑO
EE. LL. PROVINCIAL 2014	37,54	31,06	34,38	37,08	36,52	37,16	46,14	45,32	40,22	38,22	31,72	27,72	443,08
EE. LL. CIUDAD 2014	116,40	91,26	96,80	98,02	99,22	94,26	95,78	83,66	98,24	98,64	93,64	89,04	1.154,96
<b>TOTAL EELL 2014</b>	<b>153,94</b>	<b>122,32</b>	<b>131,18</b>	<b>135,10</b>	<b>135,74</b>	<b>131,42</b>	<b>141,92</b>	<b>128,98</b>	<b>138,46</b>	<b>136,86</b>	<b>125,36</b>	<b>116,76</b>	<b>1.598,04</b>
EE. LL. PROVINCIAL 2013	40,02	25,48	28,84	40,28	37,78	34,20	41,60	49,14	38,70	38,84	31,28	28,20	434,36
EE. LL. CIUDAD 2013	117,80	91,62	104,16	101,30	104,18	98,68	97,96	85,48	92,06	106,58	95,88	97,64	1.193,34
<b>TOTAL EELL 2013</b>	<b>157,82</b>	<b>117,10</b>	<b>133,00</b>	<b>141,58</b>	<b>141,96</b>	<b>132,88</b>	<b>139,56</b>	<b>134,62</b>	<b>130,76</b>	<b>145,42</b>	<b>127,16</b>	<b>125,84</b>	<b>1.627,70</b>
EE. LL. PROVINCIAL 2012	28,94	22,76	32,92	30,54	60,88	75,62	79,48	90,50	62,80	73,70	58,96	49,12	666,22
EE. LL. CIUDAD 2012	102,14	92,72	101,18	99,46	111,24	102,18	96,48	88,76	92,32	105,96	98,30	87,26	1.178,00
<b>TOTAL EELL 2012</b>	<b>131,08</b>	<b>115,48</b>	<b>134,10</b>	<b>130,00</b>	<b>172,12</b>	<b>177,80</b>	<b>175,96</b>	<b>179,26</b>	<b>155,12</b>	<b>179,66</b>	<b>157,26</b>	<b>136,38</b>	<b>1.844,22</b>
VARIAC. INTERANUAL EE. LL. PROVINC.	-2,48	5,58	5,54	-3,20	-1,26	2,96	4,54	-3,82	1,52	-0,62	0,44	-0,48	8,72
VARIAC. INTERANUAL EELL.LL. CIUDAD	-1,40	-0,36	-7,36	-3,28	-4,96	-4,42	-2,18	-1,82	6,18	-7,94	-2,24	-8,60	-38,38
VARIAC. TOTAL EELL PROV Y CIUDAD	-3,88	5,22	-1,82	-6,48	-6,22	-1,46	2,36	-5,64	7,70	-8,56	-1,80	-9,08	-29,66
<b>VARIAC. % EELL PROVINCIA</b>	<b>-6%</b>	<b>22%</b>	<b>19%</b>	<b>-8%</b>	<b>-3%</b>	<b>9%</b>	<b>11%</b>	<b>-8%</b>	<b>4%</b>	<b>-2%</b>	<b>1%</b>	<b>-2%</b>	<b>2%</b>
<b>VARIAC. % EELL CIUDAD</b>	<b>-1%</b>	<b>0%</b>	<b>-7%</b>	<b>-3%</b>	<b>-5%</b>	<b>-4%</b>	<b>-2%</b>	<b>-2%</b>	<b>7%</b>	<b>-7%</b>	<b>-2%</b>	<b>-9%</b>	<b>-3%</b>
<b>VARIAC. % TOTAL EE LL</b>	<b>-2%</b>	<b>4%</b>	<b>-1%</b>	<b>-5%</b>	<b>-4%</b>	<b>-1%</b>	<b>2%</b>	<b>-4%</b>	<b>6%</b>	<b>-6%</b>	<b>-1%</b>	<b>-7%</b>	<b>-2%</b>