

2013

Memoria Estadística



CONSORCIO
PROVINCIAL DE RESIDUOS

PALENCIA

1. ÁMBITO GEOGRÁFICO DE GESTIÓN: Datos de Referencia

	nº	población
municipios que vierten al CTR	188	168.646
directamente	90	122.759
a través de ET	98	45.887
municipios ET Guardo	5	10.067
municipios ET Aguilar	17	14.098
municipios ET Saldaña	28	8.255
municipios ET Osorno	48	13.467
municipios Alcor-Campos	7	1.310
municipios Campos	14	2.765
municipios Campos-Nava	19	5.854
municipios Canal del Pisuerga	15	3.874
municipios Cerrato	16	19.337
municipios Valles del Cerrato	6	2.234
municipios Villas del Bajo Carrión Ucieza	12	6.187

	nº	población
municipios provincia selectiva PC	51	70.559
municipios Provincia selectiva EELL	71	74.093
Palencia ciudad	1	81.198
Palencia provincia	187	87.448
Palencia ciudad	1	81.198

2. Residuos Domésticos (tn) tratados en el CTR procedentes de la PROVINCIA y de la CAPITAL

	ENERO	FEBRERO	MARZO	ABRIL	MAYO	JUNIO	JULIO	AGOSTO	SEPTIEMBRE	OCTUBRE	NOVIEMBRE	DICIEMBRE	TOTAL AÑO
ET AGUILAR DE CAMPOÓ	471,42	387,52	427,30	506,78	483,78	454,24	641,30	741,18	484,54	516,02	445,96	413,98	5.974,02
ET GUARDO	397,24	292,90	348,80	362,16	328,76	317,22	351,94	392,24	279,42	354,80	309,20	308,12	4.042,80
ET OSORNO	419,00	334,68	351,38	476,30	455,00	442,36	626,32	720,30	485,82	494,52	408,68	344,80	5.559,16
ET SALDAÑA	238,24	183,88	203,14	275,76	266,36	249,66	359,78	445,08	305,00	264,06	256,42	198,28	3.245,66
CAMPOS NAVA	156,16	116,98	123,23	156,37	172,05	153,97	226,16	226,23	180,38	155,93	138,07	122,57	1.928,10
CANAL PISUERGA	112,30	90,12	99,94	126,26	116,68	124,90	170,74	215,12	143,82	134,06	106,46	92,66	1.533,06
CARRIÓN UCIEZA	208,24	164,67	177,50	227,40	233,57	225,96	293,57	265,95	228,63	222,05	184,01	162,21	2.593,76
ALCOR CAMPOS	33,92	25,16	29,04	40,00	40,18	37,86	59,64	60,98	51,86	37,62	31,98	28,98	477,22
CAMPOS-NAVA	80,26	63,92	66,62	95,02	92,98	87,24	126,60	147,56	101,38	91,36	74,96	69,88	1.097,78
CERRATO	649,53	487,47	530,51	574,68	596,72	561,16	641,11	637,36	556,70	599,83	529,73	476,08	6.840,88
VALLE DEL CERRATO	69,34	54,90	67,66	79,20	78,02	80,90	118,14	157,28	100,96	85,20	72,36	59,24	1.023,20
TOTAL RU PROVINCIA	2.835,65	2.202,20	2.425,12	2.919,93	2.864,10	2.735,47	3.615,30	4.009,28	2.918,51	2.955,45	2.557,83	2.276,80	34.315,64
EELL PROVINCIA	40,02	25,48	28,84	40,28	37,78	34,20	41,60	49,14	38,70	38,84	31,28	28,20	434,36
EELL CONT. CASTRO	38,88	23,82	28,14	38,52	32,20	32,20	39,08	47,26	36,18	36,74	29,28	27,14	409,44
TOTAL RD PROVINCIA	2.875,67	2.227,68	2.453,96	2.960,21	2.901,88	2.769,67	3.656,90	4.058,42	2.957,21	2.994,29	2.589,11	2.305,00	34.750,00



	ENERO	FEBRERO	MARZO	ABRIL	MAYO	JUNIO	JULIO	AGOSTO	SEPTIEMBRE	OCTUBRE	NOVIEMBRE	DICIEMBRE	TOTAL AÑO
PALENCIA RU	2.450,61	1.861,85	2.060,11	2.003,99	2.100,42	2.096,26	2.064,29	1.919,52	2.053,92	2.231,16	2.112,86	2.020,10	24.975,09
PUNTO LIMPIO													
OBRAS Y TALLERES													
URBASER ZONAS VERDES	9,10	6,78	2,44	3,74	0,26	1,74	3,16	1,36	0,80	2,64	2,44		34,46
URBASER CAMPO DE GOLF ISLA	1,18	1,06			22,06				2,16	2,44	7,16	7,14	43,20
TOTAL RU PALENCIA	2.460,89	1.869,69	2.062,55	2.007,73	2.122,74	2.098,00	2.067,45	1.920,88	2.056,88	2.236,24	2.122,46	2.027,24	25.052,75
EELL PALENCIA CIUDAD	117,80	91,62	104,16	101,30	104,18	98,68	97,96	85,48	92,06	106,58	95,88	97,64	1.193,34
TOTAL RD PALENCIA CIUDAD	2.578,69	1.961,31	2.166,71	2.109,03	2.226,92	2.196,68	2.165,41	2.006,36	2.148,94	2.342,82	2.218,34	2.124,88	26.246,09
TOTAL RESIDUOS DOMÉSTICOS	5.454,36	4.188,99	4.620,67	5.069,24	5.128,80	4.966,35	5.822,31	6.064,78	5.106,15	5.337,11	4.807,45	4.429,88	60.996,09



Tratamiento de RU en 2013

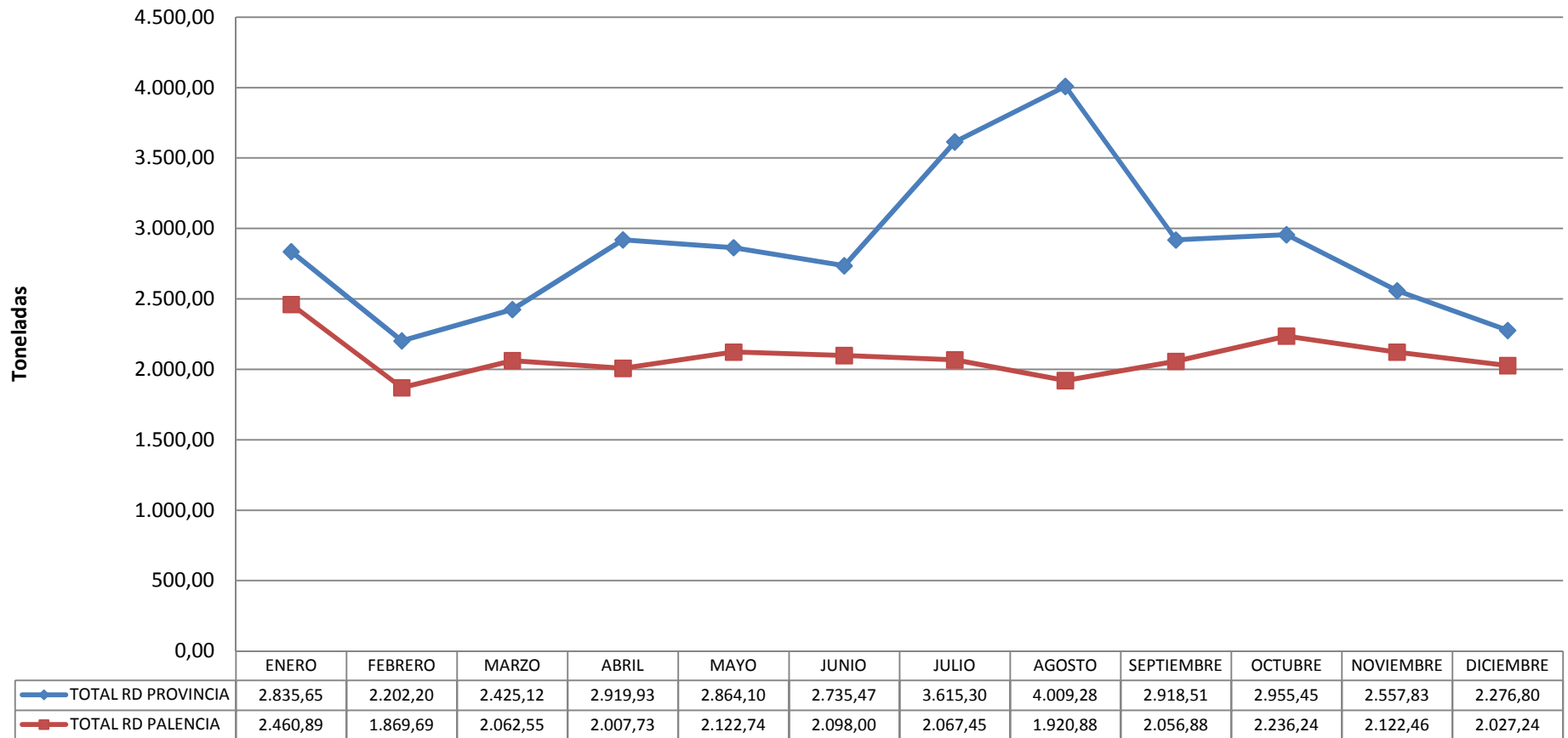

RU (tn) recibido y tratado en el CTR, por Estaciones de Transferencia y Mancomunidades.

	ENERO	FEBRERO	MARZO	ABRIL	MAYO	JUNIO	JULIO	AGOSTO	SEPTIEMBRE	OCTUBRE	NOVIEMBRE	DICIEMBRE	TOTAL AÑO
ET AGUILAR DE CAMPOÓ	471,42	387,52	427,30	506,78	483,78	454,24	641,30	741,18	484,54	516,02	445,96	413,98	5.974,02
ET GUARDO	397,24	292,90	348,80	362,16	328,76	317,22	351,94	392,24	279,42	354,80	309,20	308,12	4.042,80
ET OSORNO	419,00	334,68	351,38	476,30	455,00	442,36	626,32	720,30	485,82	494,52	408,68	344,80	5.559,16
ET SALDAÑA	238,24	183,88	203,14	275,76	266,36	249,66	359,78	445,08	305,00	264,06	256,42	198,28	3.245,66
CAMPOS NAVA	156,16	116,98	123,23	156,37	172,05	153,97	226,16	226,23	180,38	155,93	138,07	122,57	1.928,10
CANAL PISUERGA	112,30	90,12	99,94	126,26	116,68	124,90	170,74	215,12	143,82	134,06	106,46	92,66	1.533,06
CARRIÓN UCIEZA	208,24	164,67	177,50	227,40	233,57	225,96	293,57	265,95	228,63	222,05	184,01	162,21	2.593,76
ALCOR CAMPOS	33,92	25,16	29,04	40,00	40,18	37,86	59,64	60,98	51,86	37,62	31,98	28,98	477,22
CAMPOS-NAVA	80,26	63,92	66,62	95,02	92,98	87,24	126,60	147,56	101,38	91,36	74,96	69,88	1.097,78
CERRATO	649,53	487,47	530,51	574,68	596,72	561,16	641,11	637,36	556,70	599,83	529,73	476,08	6.840,88
VALLE DEL CERRATO	69,34	54,90	67,66	79,20	78,02	80,90	118,14	157,28	100,96	85,20	72,36	59,24	1.023,20
TOTAL RD PROVINCIA	2.835,65	2.202,20	2.425,12	2.919,93	2.864,10	2.735,47	3.615,30	4.009,28	2.918,51	2.955,45	2.557,83	2.276,80	34.315,64



RU (tn) a lo largo de 2013 ET y Mancomunidades

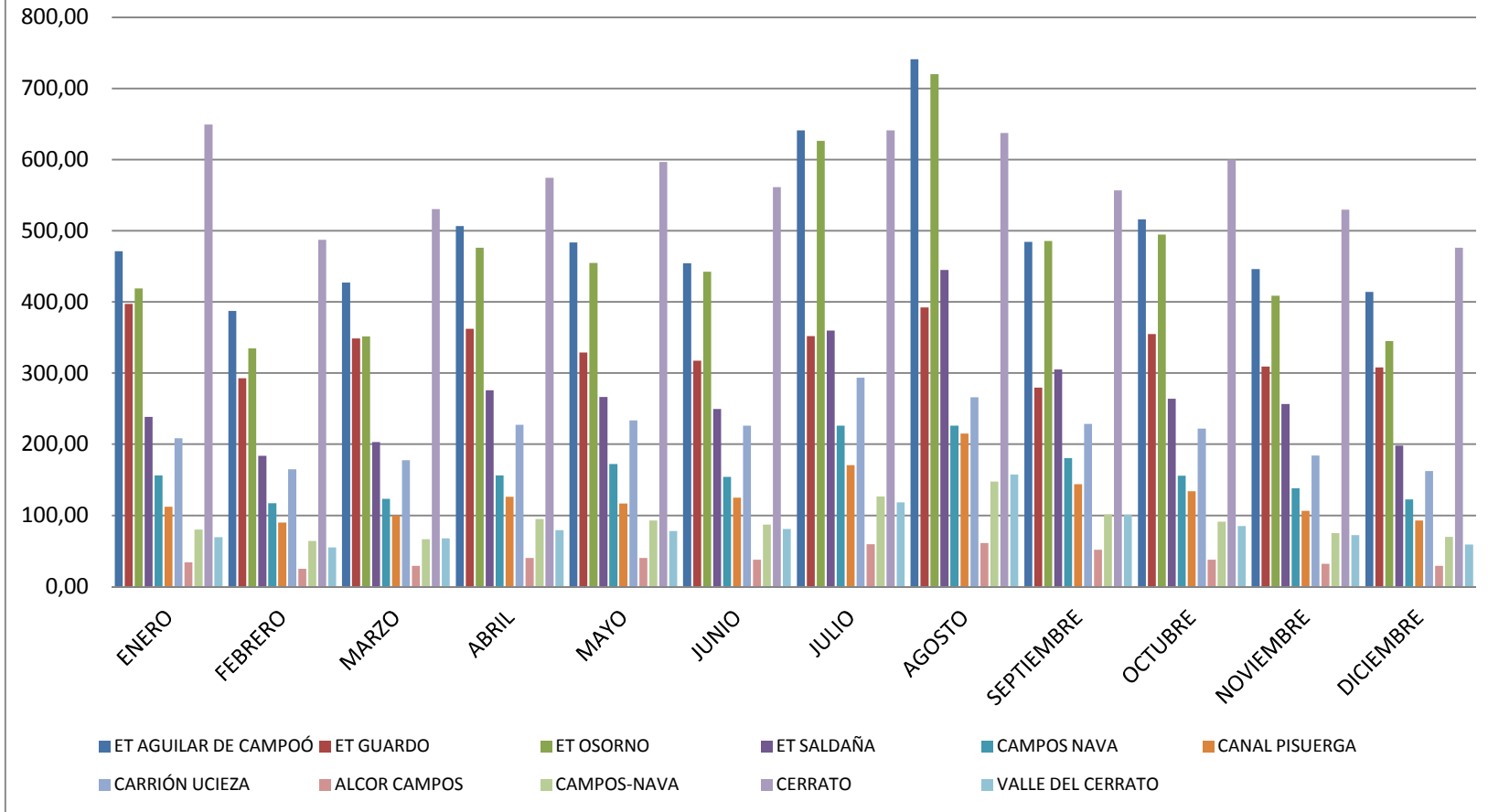

3. Indicador de producción de RU y EELL: Kgs por habitante y día

	ENERO	FEBRERO	MARZO	ABRIL	MAYO	JUNIO	JULIO	AGOSTO	SEPTIEMBRE	OCTUBRE	NOVIEMBRE	DICIEMBRE	AÑO
ET AGUILAR DE CAMPÓO	1,08	0,89	0,98	1,16	1,11	1,04	1,47	1,70	1,11	1,18	1,02	0,95	1,16
ET GUARDO	1,27	0,94	1,12	1,16	1,05	1,02	1,13	1,26	0,90	1,14	0,99	0,99	1,10
ET OSORNO	1,00	0,80	0,84	1,14	1,09	1,06	1,50	1,73	1,16	1,18	0,98	0,83	1,13
ET SALDAÑA	0,93	0,72	0,79	1,08	1,04	0,98	1,41	1,74	1,19	1,03	1,00	0,77	1,08
CAMPOS NAVA	0,86	0,64	0,68	0,86	0,95	0,85	1,25	1,25	0,99	0,86	0,76	0,68	0,90
CANAL PISUERGA	0,94	0,75	0,83	1,05	0,97	1,04	1,42	1,79	1,20	1,12	0,89	0,77	1,08
CARRIÓN UCIEZA	1,09	0,86	0,93	1,19	1,22	1,18	1,53	1,39	1,19	1,16	0,96	0,85	1,15
ALCOR CAMPOS	0,84	0,62	0,72	0,98	0,99	0,93	1,47	1,50	1,28	0,93	0,79	0,71	1,00
CAMPOS-NAVA	0,44	0,35	0,37	0,52	0,51	0,48	0,70	0,81	0,56	0,50	0,41	0,39	0,51
CERRATO	1,08	0,81	0,88	0,96	1,00	0,94	1,07	1,06	0,93	1,00	0,88	0,79	0,97
VALLE DEL CERRATO	1,00	0,79	0,98	1,14	1,13	1,17	1,71	2,27	1,46	1,23	1,04	0,86	1,25
TOTAL RU PROVINCIA	1,05	0,90	0,89	1,11	1,06	1,04	1,33	1,48	1,11	1,09	0,94	0,84	1,08
EE LL PALENCIA PROVINCIA	0,017	0,011	0,012	0,017	0,014	0,014	0,017	0,021	0,016	0,016	0,013	0,012	0,02

TOTAL RU CIUDAD	0,98	0,82	0,82	0,82	0,84	0,86	0,82	0,76	0,84	0,89	0,84	0,81	0,85
EELL PALENCIA CIUDAD	0,047	0,040	0,041	0,042	0,041	0,041	0,039	0,034	0,038	0,042	0,038	0,039	0,040

PROVINCIA	1,05	0,90	0,89	1,11	1,06	1,01	1,33	1,48	1,08	1,09	0,94	0,84	1,08
CAPITAL	0,98	0,74	0,82	0,82	0,84	0,83	0,82	0,76	0,82	0,89	0,84	0,81	0,85

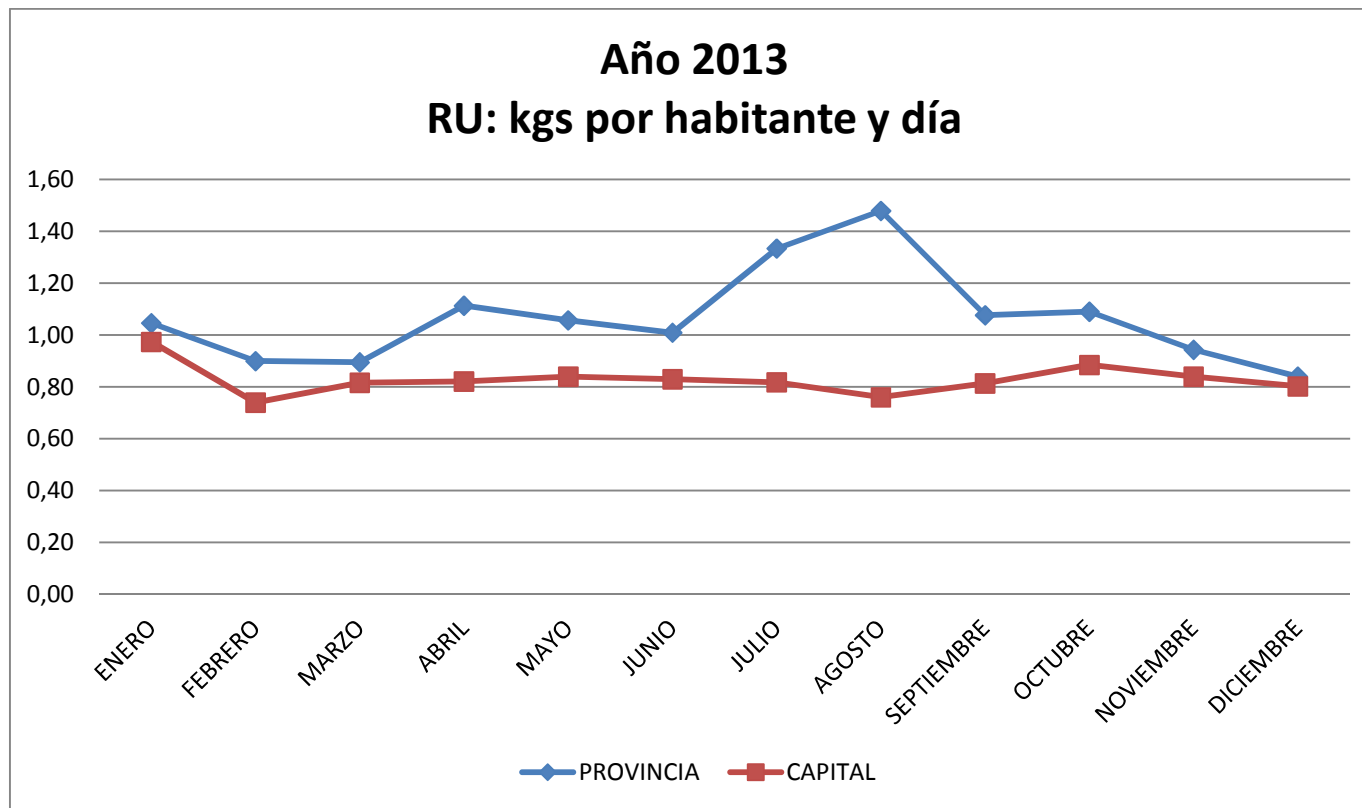

4. ENVASES LIGEROS (kgs) recibidos y tratados en el CTR

	ENERO	FEBRERO	MARZO	ABRIL	MAYO	JUNIO	JULIO	AGOSTO	SEPTIEMBRE	OCTUBRE	NOVIEMBRE	DICIEMBRE	TOTAL AÑO
PROVINCIA	38.880,00	23.820,00	28.140,00	38.520,00	36.220,00	32.200,00	39.080,00	47.260,00	36.180,00	36.740,00	29.280,00	27.140,00	413.460,00
MANC. DEL CERRATO	1.140,00	1.660,00	700,00	1.760,00	1.560,00	2.000,00	2.520,00	1.880,00	2.520,00	2.100,00	2.000,00	1.060,00	20.900,00
TOTAL PROVINCIA	40.020,00	25.480,00	28.840,00	40.280,00	37.780,00	34.200,00	41.600,00	49.140,00	38.700,00	38.840,00	31.280,00	28.200,00	434.360,00
PALENCIA CIUDAD	117.800,00	91.620,00	104.160,00	101.300,00	104.180,00	98.680,00	97.960,00	85.480,00	92.060,00	106.580,00	95.880,00	97.640,00	1.193.340,00
TOTAL CAP y PROV	157.820,00	117.100,00	133.000,00	141.580,00	141.960,00	132.880,00	139.560,00	134.620,00	130.760,00	145.420,00	127.160,00	125.840,00	1.627.700,00

Año 2013 Tn de EE LL

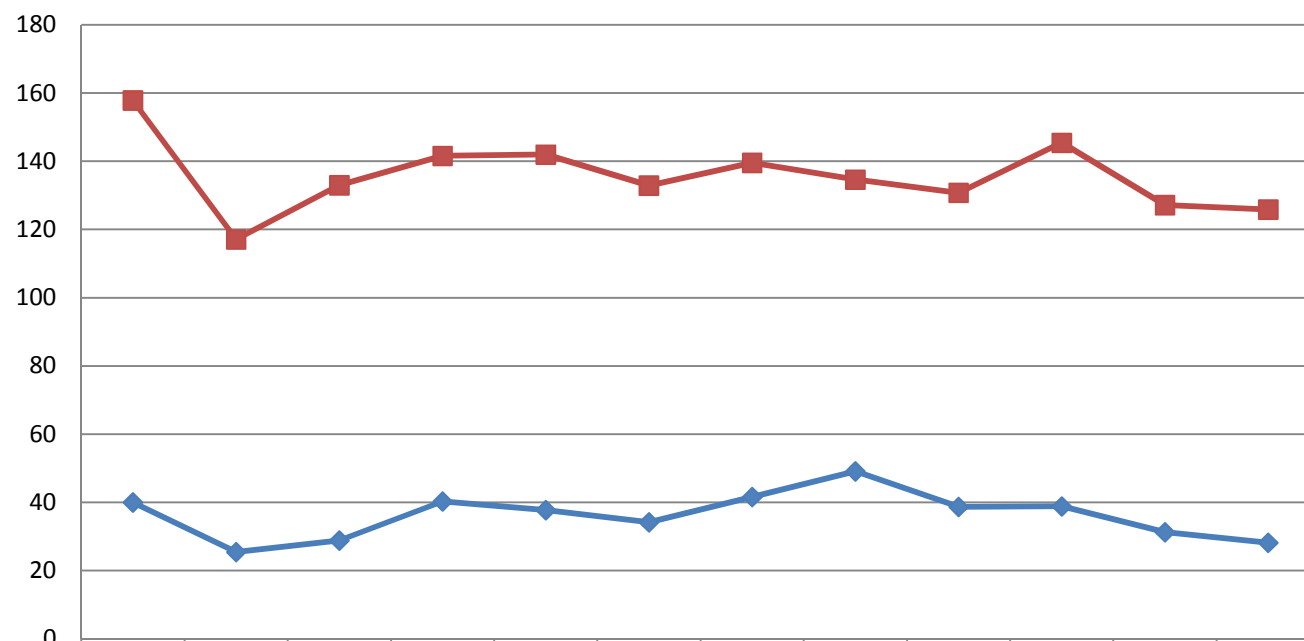

	ENERO	FEBRERO	MARZO	ABRIL	MAYO	JUNIO	JULIO	AGOSTO	SEPTIEMBRE	OCTUBRE	NOVIEMBRE	DICIEMBRE
EELL PALENCIA CIUDAD	117,80	91,62	104,16	101,30	104,18	98,68	97,96	85,48	92,06	106,58	95,88	97,64
EELL PROVINCIA	40,02	25,48	28,84	40,28	37,78	34,20	41,60	49,14	38,70	38,84	31,28	28,20

5. VARIACIONES INTERANUALES 2013 – 2012: Capital y Provincia

	ENERO	FEBRERO	MARZO	ABRIL	MAYO	JUNIO	JULIO	AGOSTO	SEPTIEMBRE	OCTUBRE	NOVIEMBRE	DICIEMBRE	AÑO
RD PROVINCIAL 2013	2.835,65	2.202,20	2.425,12	2.919,93	2.864,10	2.735,47	3.615,30	4.009,28	2.918,51	2.955,45	2.557,83	2.276,80	34.315,64
RD CIUDAD 2013	2.460,89	1.869,69	2.062,55	2.007,73	2.122,74	2.098,00	2.067,45	1.920,88	2.056,88	2.236,24	2.122,46	2.027,24	25.052,75
TOTAL RD 2013	5.296,54	4.071,89	4.487,67	4.927,66	4.986,84	4.833,47	5.682,75	5.930,16	4.975,39	5.191,69	4.680,29	4.304,04	59.368,39
RD PROVINCIAL 2012	2.683,14	2.338,54	2.585,65	2.766,52	3.085,19	2.991,77	3.485,29	4.217,94	2.898,15	3.044,76	2.655,07	2.285,00	35.037,02
RD CIUDAD 2012	2.277,87	1.998,96	2.206,09	2.038,63	2.340,36	2.222,39	2.086,39	1.996,56	2.122,46	2.197,36	2.132,65	1.943,25	25.562,97
TOTAL RD 2012	4.961,01	4.337,50	4.791,74	4.805,15	5.425,55	5.214,16	5.571,68	6.214,50	5.020,61	5.242,12	4.787,72	4.228,25	60.599,99
VARIAC. INTERAN. RD PROVINCIAL	152,51	-136,34	-160,53	153,41	-221,09	-256,30	130,01	-208,66	20,36	-89,31	-97,24	-8,20	-721,38
VARIAC. INTERAN. RD CIUDAD	183,02	-129,27	-143,54	-30,90	-217,62	-124,39	-18,94	-75,68	-65,58	38,88	-10,19	83,99	-510,22
VARIAC. % RU PROVINCIA	6%	-6%	-6%	6%	-7%	-9%	4%	-5%	1%	-3%	-4%	0%	-2%
VARIAC. % RU CIUDAD	8%	-6%	-7%	-2%	-9%	-6%	-1%	-4%	-3%	2%	0%	4%	-2%
VARIAC. % TOTAL	7%	-6%	-6%	3%	-8%	-7%	2%	-5%	-1%	-1%	-2%	2%	-2%

	ENERO	FEBRERO	MARZO	ABRIL	MAYO	JUNIO	JULIO	AGOSTO	SEPTIEMBRE	OCTUBRE	NOVIEMBRE	DICIEMBRE	AÑO
EE. LL. PROVINCIAL 2013	40,02	25,48	28,84	40,28	69,98	66,40	80,68	96,40	74,88	75,58	60,56	55,34	434,36
EE. LL. CIUDAD 2013	117,80	91,62	104,16	101,30	104,18	98,68	97,96	85,48	92,06	106,58	95,88	97,64	1.193,34
TOTAL EELL 2013	157,82	117,10	133,00	141,58	174,16	165,08	178,64	181,88	166,94	182,16	156,44	152,98	1.627,70
EE. LL. PROVINCIAL 2012	28,94	22,76	32,92	30,54	60,88	75,62	79,48	90,50	62,80	73,70	58,96	49,12	397,78
EE. LL. CIUDAD 2012	102,14	92,72	101,18	99,46	111,24	102,18	96,48	88,76	92,32	105,96	98,30	87,26	1.178,00
TOTAL EELL 2012	131,08	115,48	134,10	130,00	172,12	177,80	175,96	179,26	155,12	179,66	157,26	136,38	1.575,78
VARIAC. INTERANUAL EE. LL. PROVINC.	11,08	2,72	-4,08	9,74	9,10	-9,22	1,20	5,90	12,08	1,88	1,60	6,22	36,58
VARIAC. INTERANUAL ELL.LL. CIUDAD	15,66	-1,10	2,98	1,84	-7,06	-3,50	1,48	-3,28	-0,26	0,62	-2,42	10,38	15,34
VARIAC. % EELL PROVINCIA	38%	12%	-12%	32%	15%	-12%	2%	7%	19%	3%	3%	13%	9%
VARIAC. % EELL CIUDAD	15%	-1%	3%	2%	-6%	-3%	2%	-4%	0%	1%	-2%	12%	1%
VARIAC. % TOTAL EE LL	20%	1%	-1%	9%	1%	-7%	2%	1%	8%	1%	-1%	12%	3%