

[MEMORIA ESTADÍSTICA 2016]



CONSORCIO
PROVINCIAL
DE RESIDUOS

P A L E N C I A

Ámbito territorial de gestión

	nº	población
municipios que vierten al CTR	188	164.053
directamente	90	120.355
a través de ET	98	43.698
municipios ET Guardo	5	9.391
municipios ET Aguilar	17	13.475
municipios ET Saldaña	28	8.098
municipios ET Osorno	48	12.734
municipios Alcor-Campos	7	1.283
municipios Campos	14	2.637
municipios Campos-Nava	19	5.422
municipios Canal del Pisuerga	15	3.703
municipios Cerrato	16	18.308
municipios Valles del Cerrato	6	2.919
municipios Villas del Bajo Carrión Ucieza	12	6.488

	nº	población
municipios provincia selectiva PC	127	85.120
municipios Provincia selectiva EELL	126	84.879
Palencia ciudad	1	80.178

Palencia provincia	187	84.458
Palencia ciudad	1	80.178

Residuos tratados (tn)



	ENERO	FEBRERO	MARZO	ABRIL	MAYO	JUNIO	JULIO	AGOSTO	SEPTIEMBRE	OCTUBRE	NOVIEMBRE	DICEMBRE	TOTAL AÑO
ET AGUILAR DE CAMPOÓ	483,68	398,42	466,46	444,56	518,04	498,98	571,08	779,12	486,48	465,76	451,18	374,20	5.937,96
ET GUARDO	376,00	284,62	330,44	307,22	319,28	310,62	308,88	354,40	284,00	282,36	305,46	223,72	3.687,00
ET OSORNO	419,78	351,86	415,98	392,60	488,34	476,46	536,72	753,70	517,86	408,22	430,30	314,52	5.506,34
ET SALDAÑA	225,20	200,30	245,24	239,82	264,74	280,76	331,34	471,48	308,26	244,48	241,18	195,08	3.247,88
CAMPOS NAVA	139,56	127,44	133,48	131,17	171,88	162,76	194,76	241,47	180,83	152,62	144,29	113,43	1.893,69
CANAL PISUERGA	103,72	90,72	111,24	101,36	117,36	126,42	157,02	215,04	135,64	127,04	100,62	89,64	1.475,82
CARRIÓN UCIEZA	200,27	185,66	182,69	208,28	254,02	253,12	256,12	287,16	237,69	217,89	189,93	148,98	2.621,81
ALCOR CAMPOS	30,78	29,54	29,56	33,72	39,00	38,54	52,80	62,96	45,94	34,52	28,30	28,72	454,38
CAMPOS	75,02	65,98	78,82	78,04	99,48	99,72	118,02	148,60	103,70	79,48	78,56	60,88	1.086,30
CERRATO	622,00	537,36	558,95	583,96	627,13	631,11	639,90	671,98	636,90	629,52	597,15	491,35	7.227,31
VALLE DEL CERRATO	75,90	57,24	74,20	67,10	83,84	84,14	111,00	159,32	99,10	82,70	76,46	61,16	1.032,16
TOTAL RD PROVINCIA	2.751,91	2.329,14	2.627,06	2.587,83	2.983,11	2.962,63	3.277,64	4.145,23	3.036,40	2.724,59	2.643,43	2.101,68	34.170,65
EELL PROVINCIA	46,54	39,76	43,28	40,96	48,40	48,76	52,26	71,92	54,22	41,36	45,20	30,52	563,18
EELL CONT. CASTRO	45,56	38,44	43,28	38,16	45,48	46,36	48,16	63,30	52,32	40,14	42,70	29,2	533,1
TOTAL PROVINCIA	2.798,45	2.368,90	2.670,34	2.628,79	3.031,51	3.011,39	3.329,90	4.217,15	3.090,62	2.765,95	2.688,63	2.132,20	34.733,83
PALENCIA RD	2.424,26	1.945,76	2.053,86	2.088,70	2.173,00	2.173,20	2.030,38	1.969,50	2.126,56	2.157,70	2.131,10	1.850,06	25.124,08
PUNTO LIMPIO	4,20	3,48	3,96	3,02	3,66	3,88	4,26	5,52	2,54				34,52
OBRAS Y TALLERES													0,00
URBASER ZONAS VERDES	4,20	9,44	3,66	0,50	2,30	0,68	0,20	0,34	1,78	2,18	4,44	1,44	31,16
URBASER CAMPO DE GOLF ISLA	3,74	3,00	1,52	1,58	24,66	2,76	1,56	2,58	3,24	1,42	2,16	2,82	51,04
TOTAL RD PALENCIA	2.436,40	1.961,68	2.063,00	2.093,80	2.203,62	2.180,52	2.036,40	1.977,94	2.134,12	2.161,30	2.137,70	1.854,32	25.240,80
EELL PALENCIA CIUDAD	117,44	96,34	101,70	107,92	102,00	98,16	91,02	90,46	95,34	98,56	99,34	81,54	1.179,82
TOTAL PALENCIA CIUDAD	2.553,84	2.058,02	2.164,70	2.201,72	2.305,62	2.278,68	2.127,42	2.068,40	2.229,46	2.259,86	2.237,04	1.935,86	26.420,62
TOTAL RESIDUOS DOMÉSTICOS	5.352,29	4.426,92	4.835,04	4.830,51	5.337,13	5.290,07	5.457,32	6.285,55	5.320,08	5.025,81	4.925,67	4.068,06	61.154,45

Tratamiento de RD en 2016

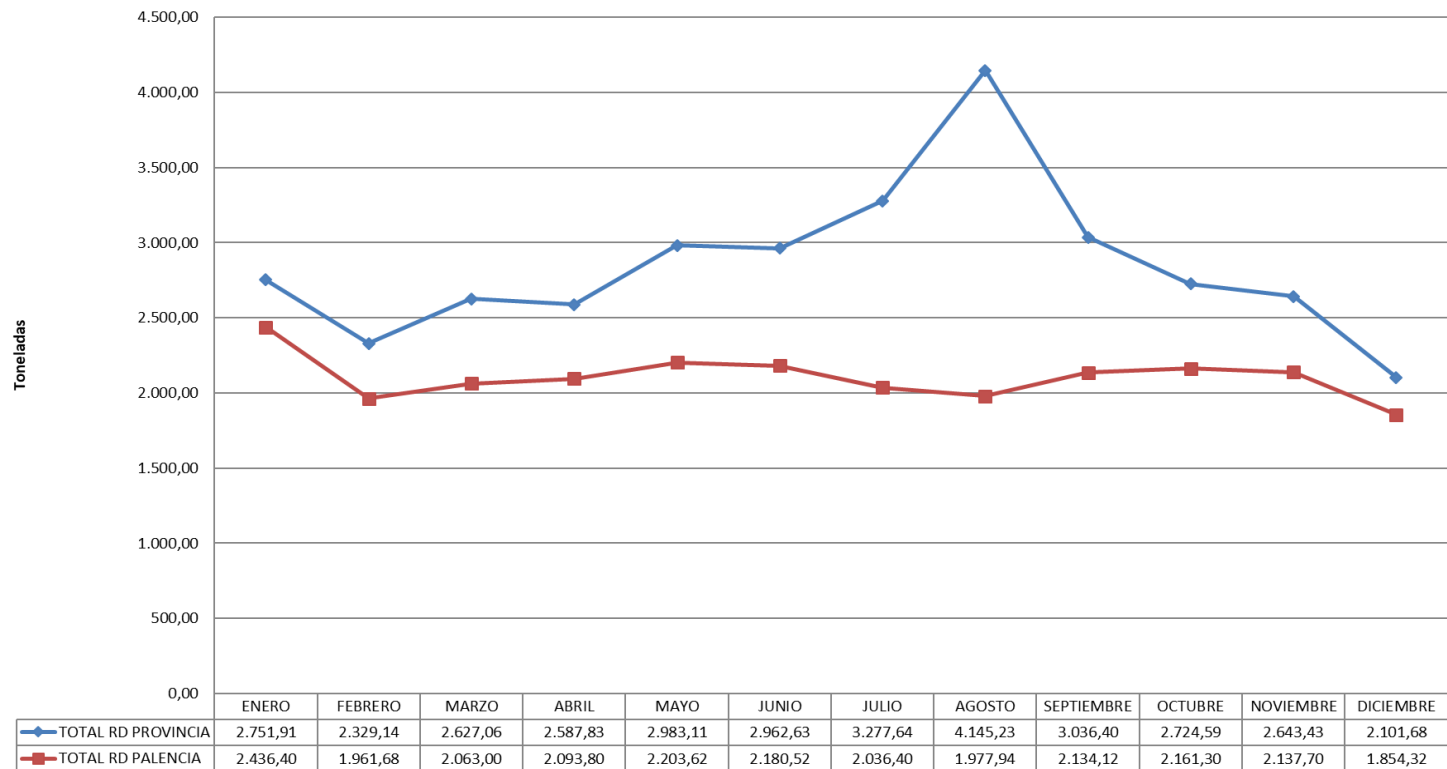

El RU de la provincia

	ENERO	FEBRERO	MARZO	ABRIL	MAYO	JUNIO	JULIO	AGOSTO	SEPTIEMBRE	OCTUBRE	NOVIEMBRE	DICIEMBRE	TOTAL AÑO
ET AGUILAR DE CAMPOÓ	483,68	398,42	466,46	444,56	518,04	498,98	571,08	779,12	486,48	465,76	451,18	374,20	5.937,96
ET GUARDO	376,00	284,62	330,44	307,22	319,28	310,62	308,88	354,40	284,00	282,36	305,46	223,72	3.687,00
ET OSORNO	419,78	351,86	415,98	392,60	488,34	476,46	536,72	753,70	517,86	408,22	430,30	314,52	5.506,34
ET SALDAÑA	225,20	200,30	245,24	239,82	264,74	280,76	331,34	471,48	308,26	244,48	241,18	195,08	3.247,88
CAMPOS NAVA	139,56	127,44	133,48	131,17	171,88	162,76	194,76	241,47	180,83	152,62	144,29	113,43	1.893,69
CANAL PISUERGA	103,72	90,72	111,24	101,36	117,36	126,42	157,02	215,04	135,64	127,04	100,62	89,64	1.475,82
CARRIÓN UCIEZA	200,27	185,66	182,69	208,28	254,02	253,12	256,12	287,16	237,69	217,89	189,93	148,98	2.621,81
ALCOR CAMPOS	30,78	29,54	29,56	33,72	39,00	38,54	52,80	62,96	45,94	34,52	28,30	28,72	454,38
CAMPOS	75,02	65,98	78,82	78,04	99,48	99,72	118,02	148,60	103,70	79,48	78,56	60,88	1.086,30
CERRATO	622,00	537,36	558,95	583,96	627,13	631,11	639,90	671,98	636,90	629,52	597,15	491,35	7.227,31
VALLE DEL CERRATO	75,90	57,24	74,20	67,10	83,84	84,14	111,00	159,32	99,10	82,70	76,46	61,16	1.032,16
TOTAL RD PROVINCIA	2.751,91	2.329,14	2.627,06	2.587,83	2.983,11	2.962,63	3.277,64	4.145,23	3.036,40	2.724,59	2.643,43	2.101,68	34.170,65

Tn tratadas en 2016 ET y Mancomunidades

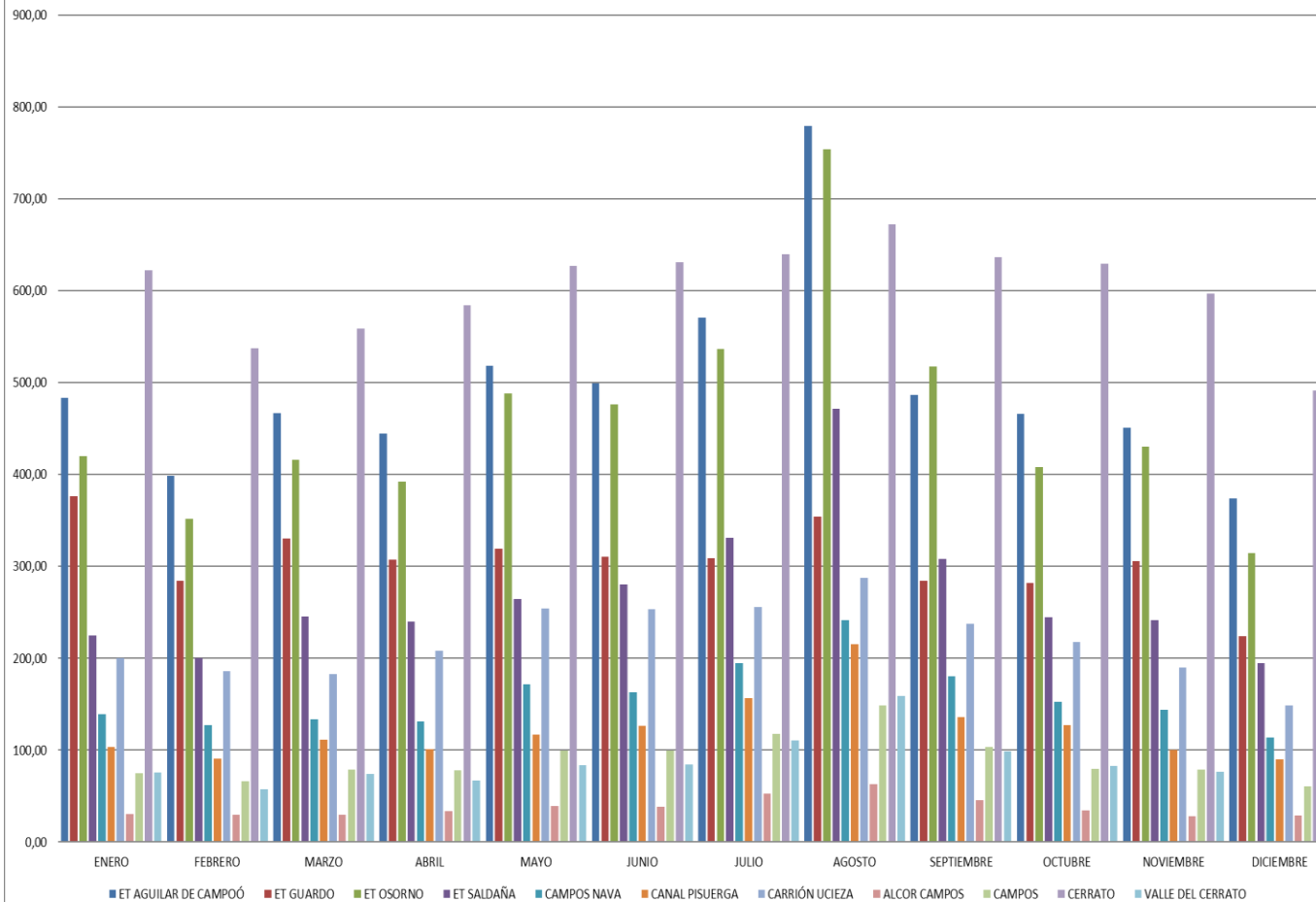

Indicador: kgs. Habitante y día

	ENERO	FEBRERO	MARZO	ABRIL	MAYO	JUNIO	JULIO	AGOSTO	SEPTIEMBRE	OCTUBRE	NOVIEMBRE	DICIEMBRE	AÑO
ET AGUILAR DE CAMPÓO	1,16	0,95	1,12	1,06	1,24	1,19	1,37	1,87	1,16	1,11	1,08	0,90	1,21
ET GUARDO	1,29	0,98	1,14	1,06	1,10	1,07	1,06	1,22	0,98	0,97	1,05	0,77	1,08
ET OSORNO	1,06	0,89	1,05	0,99	1,24	1,21	1,36	1,91	1,31	1,03	1,09	0,80	1,18
ET SALDAÑA	0,90	0,80	0,98	0,96	1,05	1,12	1,32	1,88	1,23	0,97	0,96	0,78	1,10
CAMPOS NAVA	0,83	0,76	0,79	0,78	1,02	0,97	1,16	1,44	1,08	0,91	0,86	0,67	0,96
CANAL PISUERGA	0,90	0,79	0,97	0,88	1,02	1,10	1,37	1,87	1,18	1,11	0,88	0,78	1,09
CARRIÓN UCIEZA	1,00	0,92	0,91	1,04	1,26	1,26	1,27	1,43	1,18	1,08	0,94	0,74	1,11
ALCOR CAMPOS	0,77	0,74	0,74	0,85	0,98	0,97	1,33	1,58	1,16	0,87	0,71	0,72	0,97
CAMPOS-NAVA	0,45	0,39	0,47	0,46	0,59	0,59	0,70	0,88	0,62	0,47	0,47	0,36	0,55
CERRATO	1,10	0,95	0,98	1,03	1,10	1,11	1,13	1,18	1,12	1,11	1,05	0,87	1,08
VALLE DEL CERRATO	0,84	0,63	0,82	0,74	0,93	0,93	1,23	1,76	1,10	0,91	0,84	0,68	0,97
TOTAL RU PROVINCIA	1,05	0,98	1,00	1,02	1,14	1,17	1,25	1,58	1,20	1,04	1,01	0,80	1,11
EE LL PALENCIA PROVINCIA	0,017	0,016	0,016	0,015	0,017	0,018	0,018	0,024	0,021	0,015	0,016	0,011	0,02
TOTAL RU CIUDAD	0,98	0,87	0,83	0,87	0,89	0,91	0,82	0,80	0,89	0,87	0,86	0,75	0,86
EELL PALENCIA CIUDAD	0,047	0,043	0,041	0,045	0,041	0,041	0,037	0,036	0,040	0,040	0,040	0,033	0,040
PROVINCIA	1,05	0,98	1,00	1,02	1,14	1,13	1,25	1,58	1,16	1,04	1,01	0,80	1,11
CAPITAL	0,98	0,79	0,83	0,87	0,89	0,88	0,82	0,80	0,86	0,87	0,86	0,75	0,86

Dinámica envases ligeros

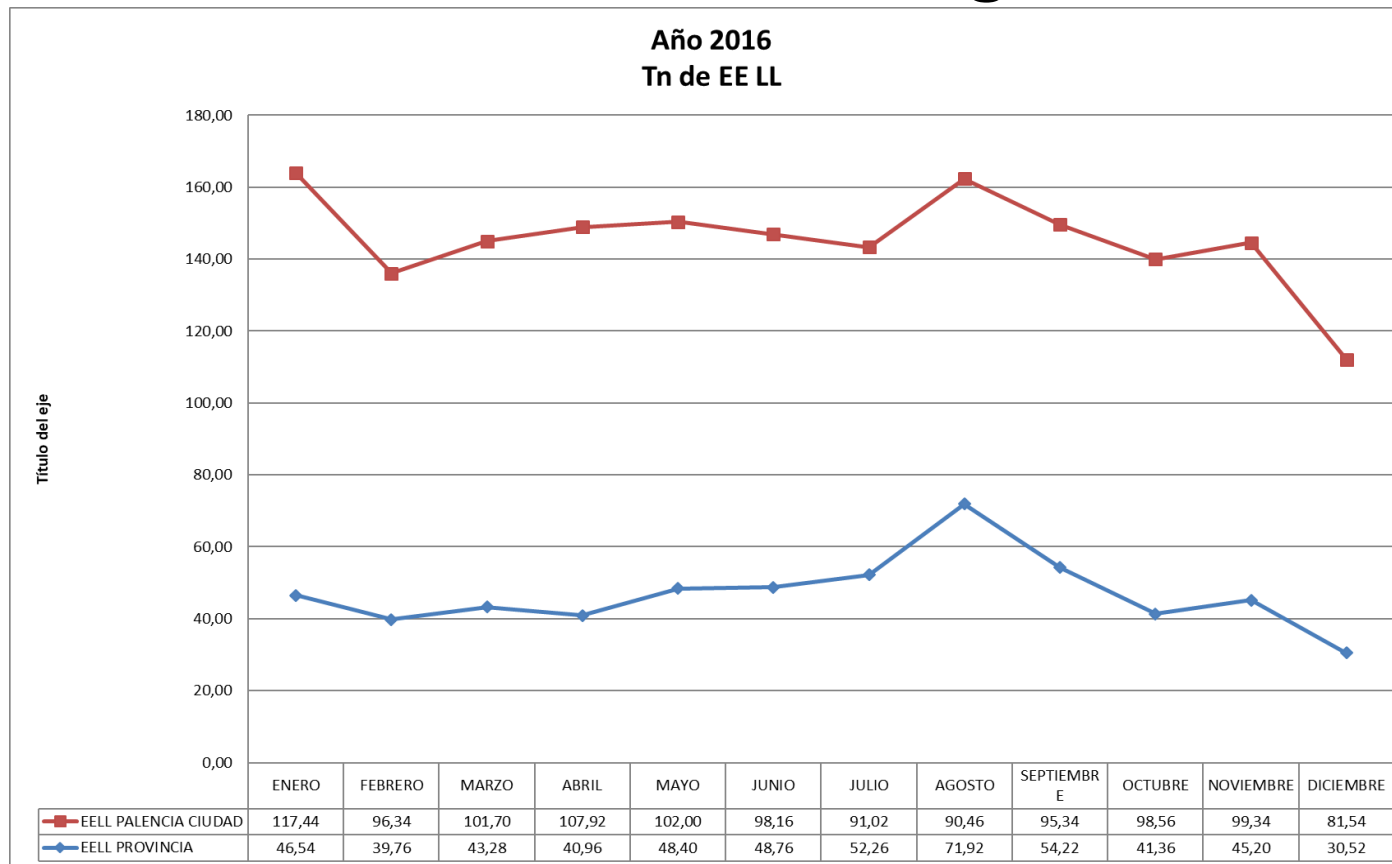

Variación interanual RU

	ENERO	FEBRERO	MARZO	ABRIL	MAYO	JUNIO	JULIO	AGOSTO	SEPTIEMBRE	OCTUBRE	NOVIEMBRE	DICIEMBRE	AÑO
RD PROVINCIAL 2016	2.751,91	2.329,14	2.627,06	2.587,83	2.983,11	2.962,63	3.277,64	4.145,23	3.036,40	2.724,59	2.643,43	2.101,68	34.170,65
RD CIUDAD 2016	2.436,40	1.961,68	2.063,00	2.093,80	2.203,62	2.180,52	2.036,40	1.977,94	2.134,12	2.161,30	2.137,70	1.854,32	25.240,80
TOTAL RD 2016	5.188,31	4.290,82	4.690,06	4.681,63	5.186,73	5.143,15	5.314,04	6.123,17	5.170,52	4.885,89	4.781,13	3.956,00	59.411,45
RD PROVINCIAL 2015	2.734,13	2.072,48	2.583,10	2.818,53	2.716,04	2.971,85	3.451,33	3.911,18	3.031,32	2.894,68	2.734,37	2.311,09	34.230,10
RD CIUDAD 2015	2.408,92	1.921,77	2.111,09	2.042,80	2.162,90	2.162,39	2.041,81	1.959,56	2.127,76	2.231,78	2.209,14	2.045,78	25.425,70
TOTAL RD 2015	5.143,05	3.994,25	4.694,19	4.861,33	4.878,94	5.134,24	5.493,14	5.870,74	5.159,08	5.126,46	4.943,51	4.356,87	59.655,80
VARIAC. INTERAN. RD PROVINCIAL	17,78	256,66	43,96	-230,70	267,07	-9,22	-173,69	234,05	5,08	-170,09	-90,94	-209,41	-59,45
VARIAC. INTERAN. RD CIUDAD	27,48	39,91	-48,09	51,00	40,72	18,13	-5,41	18,38	6,36	-70,48	-71,44	-191,46	-184,90
VARIAC. TOTAL RD PROV Y CIUDAD	45,26	296,57	-4,13	-179,70	307,79	8,91	-179,10	252,43	11,44	-240,57	-162,38	-400,87	-244,35
VARIAC. % RU PROVINCIA	1%	12%	2%	-8%	10%	0%	-5%	6%	0%	-6%	-3%	-9%	-0,2%
VARIAC. % RU CIUDAD	1%	2%	-2%	2%	2%	1%	0%	1%	0%	-3%	-3%	-9%	-0,7%
VARIAC. % TOTAL	1%	7%	0%	-4%	6%	0%	-3%	4%	0%	-5%	-3%	-9%	-0,4%

Variación interanual EE.LL

EE. LL. PROVINCIAL 2016	46,54	39,76	43,28	40,96	48,40	48,76	52,26	71,92	54,22	41,36	45,20	30,52	563,18
EE. LL. CIUDAD 2016	117,44	96,34	101,70	107,92	102,00	98,16	91,02	90,46	95,34	98,56	99,34	81,54	1.179,82
TOTAL EELL 2016	163,98	136,10	144,98	148,88	150,40	146,92	143,28	162,38	149,56	139,92	144,54	112,06	1.743,00

EE. LL. PROVINCIAL 2015	41,50	27,78	40,27	37,56	37,14	43,92	58,00	57,04	47,94	40,92	44,40	35,64	512,11
EE. LL. CIUDAD 2015	112,82	91,02	100,33	97,54	96,89	104,12	93,62	83,80	94,30	99,44	95,82	89,14	1.158,84
TOTAL EELL 2015	154,32	118,80	140,60	135,10	134,03	148,04	151,62	140,84	142,24	140,36	140,22	124,78	1.670,95

VARIAC. INTERANUAL EE. LL. PROVINC.	5,04	11,98	3,01	3,40	11,26	4,84	-5,74	14,88	6,28	0,44	0,80	-5,12	51,07
VARIAC. INTERANUAL EELL.CIUDAD	4,62	5,32	1,37	10,38	5,11	-5,96	-2,60	6,66	1,04	-0,88	3,52	-7,60	20,98
VARIAC. TOTAL EELL PROV Y CIUDAD	9,66	17,30	4,38	13,78	16,37	-1,12	-8,34	21,54	7,32	-0,44	4,32	-12,72	72,05

VARIAC. % EELL PROVINCIA	12%	43%	7%	9%	30%	11%	-10%	26%	13%	1%	2%	-14%	10%
VARIAC. % EELL CIUDAD	4%	6%	1%	11%	5%	-6%	-3%	8%	1%	-1%	4%	-9%	2%
VARIAC. % TOTAL EE LL	6%	15%	3%	10%	12%	-1%	-6%	15%	5%	0%	3%	-10%	4%